

Estructura funcional

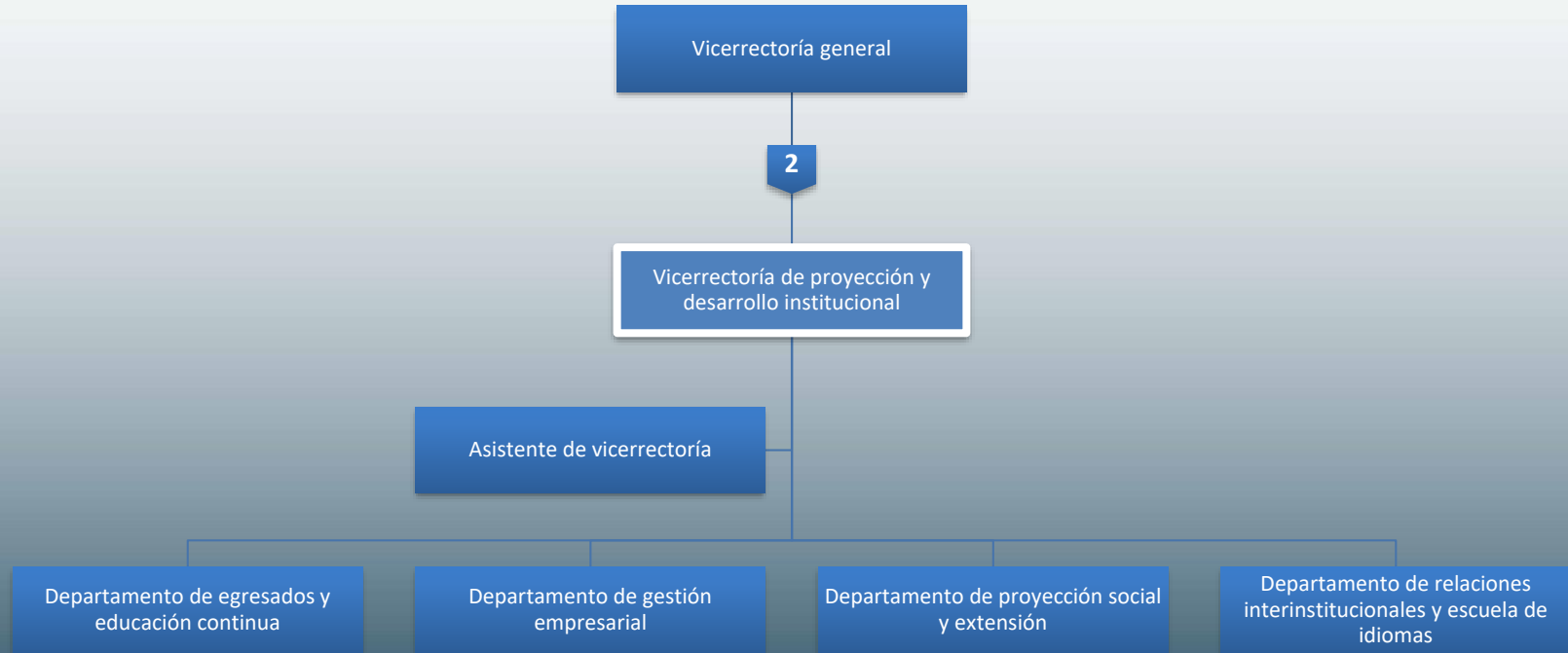

USANJOSÉ



www.usanjose.edu.co



USANJOSÉ

- **MACRO POLÍTICA**
- **Proyección y Desarrollo Institucional.**
 - “La interacción con la comunidad.
- La Gestión empresarial, La internacionalización, la relación con los egresados se constituyen en pilares fundamentales para cumplir la función misional”

www.usanjose.edu.co



USANJOSÉ



www.usanjose.edu.co

Proyección y desarrollo institucional



USANJOSÉ

“La Extensión es una función misional y sustantiva de la Universidad, a través de la cual se establece una integración e interacción privilegiada y recíproca entre el conocimiento sistemático de la academia y los saberes y necesidades de la sociedad, así como de las organizaciones e instituciones que hacen parte de ella.

Esta relación entre la Universidad y su entorno debe reflejarse en el bienestar de las comunidades. Con la Extensión la Fess interactúa con los saberes y las necesidades del entorno para contribuir con la docencia y la investigación al desarrollo social político, cultural y económico beneficiando a los sectores sociales con la actividad académica e investigativa.”

www.usanjose.edu.co

MISION.



- Orientar, coordinar y gestionar la formulación y desarrollo de alianzas, planes, programas, proyectos y acciones que en el marco de los contextos locales, regionales, nacionales e internacionales, que contribuyan a la transformación del entorno regional y global.



USAN JOSÉ

- La interacción con la comunidad se constituye en el medio por el cual UNISAN JOSÉ entabla relación estrecha con el contexto social, local, regional, nacional e internacional, y propicia el intercambio de conocimientos y experiencias con el sector empresarial productivo y la sociedad en general. Esta dinámica se desarrolla en los distintos campos del saber y en las modalidades de formación, técnica, tecnológica y universitaria.
- La gestión institucional estará orientada hacia la promoción de la cultura, el saber y la ciudadanía, así como hacia la contribución en la formación de profesionales idóneos, competentes y comprometidos con su entorno.
- UNISAN JOSÉ, promueve la reafirmación de los valores de la nacionalidad, la formación de una conciencia crítica y de una nueva visión del hombre con la naturaleza, el fomento de una actitud ética y moral de los individuos y de un comportamiento solidario con las necesidades de sus congéneres.
- La interacción con la comunidad debe impactar el entorno próximo y lejano de la institución, contribuir al mejoramiento de la calidad de vida de todos aquellos que interactúan con ella y ser generadora de nuevas relaciones y procesos que dinamicen el desarrollo de los distintos grupos sociales que la conforman.



La universidad reafirma su voluntad de servir a la comunidad a través de la formación de profesionales líderes, desde esta perspectiva se piensa, realiza la función de proyección social como el medio para el progreso de la sociedad articulando las funciones sustantivas de la docencia, la investigación, la extensión y la difusión y divulgación, y el fomento permanente de la vinculación de los distintos niveles e instancias de la Universidad para abordar la complejidad de las problemáticas sociales y proponer una transformación positiva.



USAN JOSÉ

- La extensión tiene como objeto el intercambio, aplicación e integración social, dinámica y coordinada del conocimiento científico, tecnológico, artístico y cultural desarrollado en la Fundación, en procesos de interacción con el entorno económico, político, cultural y social del país.
- Busca mejorar el bien-estar de las comunidades a través de programas pertinentes. Para lograr el presente objeto se promoverá la articulación de los procesos inherentes a la docencia, investigación y extensión. La Extensión se desarrolla en el marco del Decreto 1210 de 1993

www.usanjose.edu.co



USANJOSÉ

EDUCACION CONTINUA.

- A través de la educación continua se consolidan relaciones entre la universidad con empresas y organizaciones publicas y privadas Nacionales e Internacionales mediante actividades como capacitaciones, cursos y diplomados presenciales y virtuales, asesorías y consultorías y certificaciones, la FESS garantiza el vinculo entre la academia y el sector productivo.

www.usanjose.edu.co



- **Epyc**
- **Consultorios**
- **Biblioteca**
- **Interventorías**
- **Hemeroteca**
- **Auditorio**
- **Educación continua**
- **Cancha Polideportiva.**

Servicios

Vicerrectoría de Proyección y Desarrollo Institucional



USANJOSÉ



Egresados

- Seguimiento (impacto y relevancia)
- Servicios universitarios
- Participación vida universitaria
- Extensión



Gestión empresarial

- Diagnóstico empresarial
- Ubicación laboral (contrato de aprendizaje)
- Integración de la academia y el sector productivo



Proyección social

- Identificación y estudio de necesidades del entorno
- Apropiación social del conocimiento
- Solución de problemáticas sociales a partir de la academia



Internacionalización

- Evaluación y pertinencia de currículos con carácter global
- Movilidad estudiantil, docente y administrativa
- Inglés como segunda lengua (Springfield)
- Vida cotidiana en el campus y TIC

www.usanjose.edu.co

Egresados



USANJOSÉ

“Permanecer en contacto con los egresados para conocer y valorar su desempeño laboral y el impacto de la formación impartida por la Fundación, así como propiciar el intercambio de experiencias académicas e investigativas.”

www.usanjose.edu.co



Proyección social



USANJOSE

“Identificar y estudiar las necesidades y problemas del entorno para plantear soluciones viables y efectivas desde de la academia y la investigación”

www.usanjose.edu.co





ESPÍRITU

“La internacionalización es un medio para buscar el mejoramiento continuo general de la institución, cruzando las fronteras locales y aumentando la calidad de los programas y servicios para que sean aceptados tanto en el ámbito nacional como internacional”

POLÍTICA

“Promover y fortalecer la internacionalización del currículo y la implementación del aprendizaje de la segunda lengua.”

